



# CALENDARIO 2021

Informe de Actividades 2020



## Mensaje de la presidenta



Es un verdadero orgullo y privilegio ser parte de esta familia Granja Hogar y poder ver como niñas, niños y adolescentes reciben no solo el cuidado del día con día, sino también, todo el cariño de nuestro grupo de directivos y colaboradores.

La sociedad civil nos ha encomendado la tarea de atender a cerca de doscientos niños, dándoles no sólo lo necesario para educarlos y prepararlos para una vida productiva y responsable sino también educarlos en el amor a Dios y al prójimo. La responsabilidad que la Granja Hogar gustosamente toma en sus manos es la diferencia entre la posibilidad de una vida más plena y una vida de carencias.

El esfuerzo invertido en la elaboración de este calendario es una muestra del interés en agradecer a todos aquellos que con su patrocinio o trabajo nos apoyan a sostener esta institución de gran tradición en la ciudad de Chihuahua.

Queremos agradecer a todos ustedes el que nos sigan acompañando en este camino en favor de los niños, niñas y adolescentes, los invitamos a que disfruten este calendario y siempre recuerden que la Granja Hogar, con su apoyo, ofrece mejores oportunidades a la niñez chihuahuense.

**Un abrazo a todos.**

Lic. Norma Almeida de Champion  
**Presidenta del Patronato**  
**Asilo de Niños y Casa Hogar, I. de B.P.**



# Enero

"La educación ayuda a la persona a aprender a ser lo que es **capaz de ser**".

—Hesíodo.

Lunes	Martes	Miércoles	Jueves	Viernes	Sábado	Domingo
				1	2	3
4	5	6	7	8	9	10
11	12	13	14	15	16	17
18	19	20	21	22	23	24
25	26	27	28	29	30	31

## DONATIVOS

procuracion.granjahogar@gmail.com

Scotiabank

CLABE INTERBANCARIA

2150 043 0439

044 1502 1500 4304 393



Los resultados del análisis de transparencia y buenas prácticas de **Asilo de Niños y Casa Hogar I. de B.P.** pueden consultarse en la página de Confío [www.confio.org.mx](http://www.confio.org.mx)

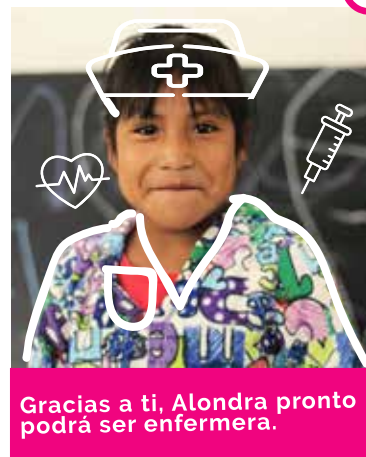

Gracias a ti, Alondra pronto podrá ser enfermera.

# 2021

@GranjaHogarChih

@granja\_hogar

614-107-2015



**Asilo de Niños y Casa  
Hogar, I. de B.P.**

# **Misión, visión, valores.**



**S**omos una institución ubicada en Chihuahua que, a través de una comunidad educativa ofrece a niños, niñas y adolescentes, por medio de un hogar y una escuela, una visión positiva de su futuro y una vida digna para que sean personas productivas, críticas y participativas en la sociedad.

**C**ontamos con egresados que son agentes de cambio contribuyendo al progreso social de su comunidad gracias a tener un proyecto de vida como resultado de la vivencia del modelo educativo de Santa Magdalena Sofía Barat y el acompañamiento de la comunidad educativa de la Granja Hogar.

**Honestidad - Responsabilidad - Orden -  
Respeto - Confianza - Proactividad -  
Creatividad - Alegría - Unidad - Aserti-  
vidad**



# Febrero

"Lo que se les dé a los niños, los niños darán a la **sociedad**."

—Karl A. Menninger.



Lunes	Martes	Miércoles	Jueves	Viernes	Sábado	Domingo
1	2	3	4	5	6	7
8	9	10	11	12	13	14
15	16	17	18	19	20	21
22	23	24	25	26	27	28



A Fer le emociona la idea de poder ser odontólogo de grande.

2021

## DONATIVOS

procuracion.granjahogar@gmail.com

Scotiabank

CLABE INTERBANCARIA

2150 043 0439

044 1502 1500 4304 393



Los resultados del análisis de transparencia y buenas prácticas de **Asilo de Niños y Casa Hogar I. de B.P.** pueden consultarse en la página de Confo [www.confio.org.mx](http://www.confio.org.mx)

 @GranjaHogarChih

 @granja\_hogar

 614-107-2015



# Damas Voluntarias



El 14 de febrero se llevó a cabo el ya tradicional Desayuno Anual organizado por las Damas Voluntarias, a las cuales les agradecemos de todo corazón su compromiso con la causa y esfuerzo para que el desayuno fuera todo un éxito. Este año el tema del desayuno fue **"La Paz"**, que tenía como objetivo sensibilizar a la sociedad chihuahuense para actuar siempre en unión, como comunidad, para buscar la protección de niñas, niños y adolescentes de la ciudad de Chihuahua. Asistieron al evento más de 400 personas y se recaudó la cantidad de **\$200,380.00 pesos**, recurso que fue destinado para los rubros de **alimentación, salud y educación** de los 200 niños, niñas y adolescentes que son beneficiados con el apoyo de la **Granja Hogar**.

# Marzo

"Siempre hay un momento en la infancia, cuando la puerta se abre y deja al futuro salir."

—Graham Greene.



Lunes	Martes	Miércoles	Jueves	Viernes	Sábado	Domingo
1	2	3	4	5	6	7
8	9	10	11	12	13	14
15	16	17	18	19	20	21
22	23	24	25	26	27	28
29	30	31				

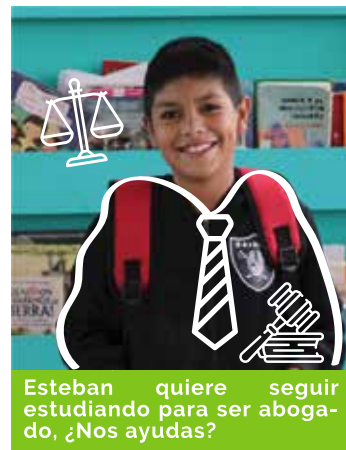

## 2021

### DONATIVOS

procuracion.granjahogar@gmail.com

Scotiabank

2150 043 0439

CLABE INTERBANCARIA

044 1502 1500 4304 393



Los resultados del análisis de transparencia y buenas prácticas de **Asilo de Niños y Casa Hogar I. de B.P.** pueden consultarse en la página de Confío [www.confio.org.mx](http://www.confio.org.mx)

@GranjaHogarChih

@granja\_hogar

614-107-2015



# Espiritualidad del Sagrado Corazón de Jesús



Somos una comunidad educativa centrada en la espiritualidad de la Sociedad del Sagrado Corazón de Jesús, que descubre y manifiesta el amor del corazón de Jesús en medio del mundo, heredamos el anhelo de Sta. Magdalena Sofía Barat. Fundadora de la Sociedad, de transmitir este amor centrado en Jesús, sus preferencias, sentimientos, actitudes, para unirnos a él y hacerlo vida desde nuestra institución.

# Abril

"La solidaridad no es un acto de caridad, sino una ayuda mutua entre fuerzas que luchan por el mismo objetivo."

—Samora Machel.



Lunes	Martes	Miércoles	Jueves	Viernes	Sábado	Domingo
			1	2	3	4
5	6	7	8	9	10	11
12	13	14	15	16	17	18
19	20	21	22	23	24	25
26	27	28	29	30		



Arturo quiere ser policía para ayudar a la gente.

## 2021

### DONATIVOS

procuracion.granjahogar@gmail.com

Scotiabank

CLABE INTERBANCARIA

2150 043 0439

044 1502 1500 4304 393



Los resultados del análisis de transparencia y buenas prácticas de **Asilo de Niños y Casa Hogar I. de B.P.** pueden consultarse en la página de Confío [www.confio.org.mx](http://www.confio.org.mx)

@GranjaHogarChih

@granja\_hogar

614-107-2015





# ¡Sé un Padrino o Madrina en Acción!



## ¿En que consiste?

Aportando un donativo mensual mínimo de \$200.00 MXN durante todo un año, nos apoyas en brindar una mejor calidad de vida a 200 niñas, niños y adolescentes de la Granja Hogar.

## ¿A dónde se destina mi aportación?

El apoyo que se brinda a través de este programa es destinado a:



**Alimentación:** ofrecer tres comidas balanceadas diarias.



**Salud:** adquisición de insumos médicos y medicamentos para proporcionar una atención inmediata.



**Educación:** brindar bases académicas de calidad.

**¡Súmate y transforma sus historias!** 

Contáctanos para más información:

 [padrinos.granjahogar@gmail.com](mailto:padrinos.granjahogar@gmail.com)

 614-107-2015





# Mayo

“Un niño, un profesor, un libro y una pluma pueden cambiar el mundo. La educación es la única solución”.

—Malala Yousafzai.



Lunes	Martes	Miércoles	Jueves	Viernes	Sábado	Domingo
					1	2
3	4	5	6	7	8	9
10	11	12	13	14	15	16
17	18	19	20	21	22	23
24 / 31	25	26	27	28	29	30

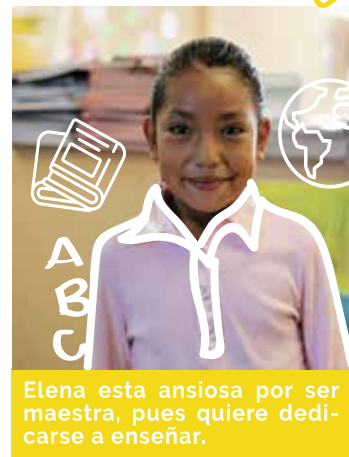

Elena esta ansiosa por ser maestra, pues quiere dedicarse a enseñar.

## 2021



### DONATIVOS

procuracion.granjahogar@gmail.com

Scotiabank

CLABE INTERBANCARIA

2150 043 0439

044 1502 1500 4304 393



Los resultados del análisis de transparencia y buenas prácticas de **Asilo de Niños y Casa Hogar I, de B.P.** pueden consultarse en la página de Confío [www.confio.org.mx](http://www.confio.org.mx)

@GranjaHogarChih

@granja\_hogar

614-107-2015

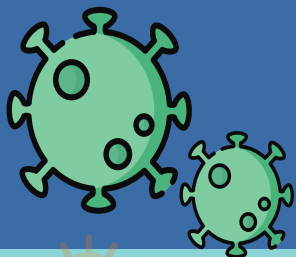

# Covid-19

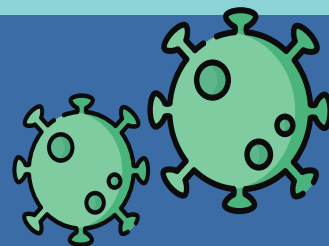

Ante la emergencia sanitaria COVID-19, durante los primeros meses de contingencia:



Entregamos más de  
**600** despensas  
en beneficio de  
**111** familias.

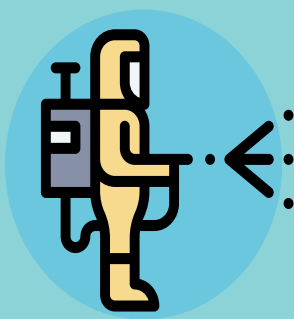

Realizamos la limpieza,  
delimitación, sanitización  
y desinfección de cada  
espacio de la institución.



Brindamos seguimiento  
continuo a la dinámica  
familiar en la que viven  
niñas, niños y adolescen-  
tes, a través de llamadas  
telefónicas semanales.



Trabajamos con la modi-  
dad "Escuela en Casa", en la  
que alumnas y alumnos,  
tuvieron un excelente  
desempeño y adaptación.



# Junio

"Educar es obra de amor y de conquista."

—Sta. Magdalena Sofía Barat.



Lunes	Martes	Miércoles	Jueves	Viernes	Sábado	Domingo
	1	2	3	4	5	6
7	8	9	10	11	12	13
14	15	16	17	18	19	20
21	22	23	24	25	26	27
28	29	30				



Toño quiere ser contador, porque le encantan las matemáticas.

## 2021



### DONATIVOS

procuracion.granjahogar@gmail.com

Scotiabank

CLABE INTERBANCARIA

2150 043 0439

044 1502 1500 4304 393



Los resultados del análisis de transparencia y buenas prácticas de **Asilo de Niños y Casa Hogar I. de B.P.** pueden consultarse en la página de Confío [www.confio.org.mx](http://www.confio.org.mx)

@GranjaHogarChih

@granja\_hogar

614-107-2015

A photograph showing a healthcare worker, a woman with dark hair tied back, wearing a white surgical mask and a dark patterned sweater. She is measuring the waist of a young girl with dark hair, wearing a red face mask and a light green zip-up jacket. The girl is standing, and the worker is seated, holding a red measuring tape around the girl's waist. The background is a clinical or office setting with a white wall, some papers, and a blue chair. A purple brushstroke graphic is at the top of the page.

## Salud y alimentación

**Brindamos** una alimentación saludable, la cual consiste en un **desayuno, comida y cena**, basados en el **plato del bien comer**, asegurando un estado nutricional óptimo que permita el sano desarrollo de **niñas, niños y adolescentes**.

**Realizamos** una **valoración nutricional** de manera bimensual, con el fin de dar seguimiento y atender de forma inmediata cualquier situación que se encuentre fuera de los parámetros esperados para la edad del niño, niña y adolescente.

# Julio

"Si la ayuda y la salvación han de llegar sólo puede ser a través de los niños. Porque los niños son los creadores de la humanidad".

—María Montessori.



Lunes	Martes	Miércoles	Jueves	Viernes	Sábado	Domingo
			1	2	3	4
5	6	7	8	9	10	11
12	13	14	15	16	17	18
19	20	21	22	23	24	25
26	27	28	29	30	31	



Gracias a ti, Jorge podrá seguir estudiando para ser un ingeniero.

## 2021



### DONATIVOS

procuracion.granjahogar@gmail.com

Scotiabank

CLABE INTERBANCARIA

2150 043 0439

044 1502 1500 4304 393



Los resultados del análisis de transparencia y buenas prácticas de Asilo de Niños y Casa Hogar I. de B.P. pueden consultarse en la página de Confío [www.confio.org.mx](http://www.confio.org.mx)

 @GranjaHogarChih

 @granja\_hogar

 614-107-2015

Trabajamos con la pedagogía del esfuerzo, donde los residentes motivados, aprenden de manera entusiasta que la satisfacción más completa y duradera en cualquier contexto, exige trabajo, dedicación, esfuerzo, cooperación, búsqueda y constancia, donde se privilegia el autocontrol, en esta pedagogía se involucra tanto aspectos cognitivos como afectivos.



**Pedagogía del Esfuerzo**

# Agosto

"En cada niño nace la humanidad."  
—Jacinto Benavente.



Lunes	Martes	Miércoles	Jueves	Viernes	Sábado	Domingo
						1
2	3	4	5	6	7	8
9	10	11	12	13	14	15
16	17	18	19	20	21	22
23/30	24/31	25	26	27	28	29



A Mariana le encantan los animales, por eso quiere ser veterinaria.

## 2021

### DONATIVOS

procuracion.granjahogar@gmail.com

Scotiabank

CLABE INTERBANCARIA

2150 043 0439

044 1502 1500 4304 393



Los resultados del análisis de transparencia y buenas prácticas de **Asilo de Niños y Casa Hogar I. de B.P.** pueden consultarse en la página de Confío [www.confio.org.mx](http://www.confio.org.mx)

@GranjaHogarChih

@granja\_hogar

614-107-2015





# Modalidad Roomies



Este programa va dirigido a los adolescentes de la **Granja Hogar** que ingresan a bachilleres con el objetivo de motivarlos a que sigan estudiando y formarlos con herramientas necesarias para enfrentar el mundo cuando salen de la institución. Actualmente **6 adolescentes mujeres y 4 hombres** son parte del programa, los cuales viven por separado en dos pequeños departamentos. En conjunto se organizan para realizar las labores del hogar y estudiar, todo con un acompañamiento de un tutor que fomenta el valor de la **responsabilidad**, la **independencia** y el gusto por el estudio. Este programa ha logrado muy buenos resultados ya que ha sido una **gran estimulación** para los adolescentes de secundaria, quienes quieren seguir estudiando. Hasta el día de hoy contamos con **36 adolescentes**.

# Septiembre

"La educación no cambia al mundo; cambia a las personas que van a cambiar el mundo."

—Paulo Freire.



Lunes	Martes	Miércoles	Jueves	Viernes	Sábado	Domingo
		1	2	3	4	5
6	7	8	9	10	11	12
13	14	15	16	17	18	19
20	21	22	23	24	25	26
27	28	29	30			



Leonardo sueña con ser bombero para rescatar personas.

## 2021

### DONATIVOS

procuracion.granjahogar@gmail.com

Scotiabank

CLABE INTERBANCARIA

2150 043 0439

044 1502 1500 4304 393



Los resultados del análisis de transparencia y buenas prácticas de **Asilo de Niños y Casa Hogar I. de B.P.** pueden consultarse en la página de Confío [www.confio.org.mx](http://www.confio.org.mx)

@GranjaHogarChih

@granja\_hogar

614-107-2015



# Disciplina Positiva



Trabajamos de la mano con padres, madres y tutores, sensibilizándolos sobre la importancia de la responsabilidad que comparten con nosotros en la formación de sus niñas, niños y adolescentes. Así mismo, impartimos el taller de **"Disciplina Positiva"** el cual ofrece herramientas que promueven un estilo de **crianza respetuosa**, erradicando los malos tratos, favoreciendo al cuidado y la **superación familiar**.



# Octubre

"La educación es una tarea de desarrollo progresivo, que conduce al desenvolvimiento armonioso de la naturaleza y favorece la acción de la gracia."

—Sta. Magdalena Sofía Barat..

Lunes	Martes	Miércoles	Jueves	Viernes	Sábado	Domingo
				1	2	3
4	5	6	7	8	9	10
11	12	13	14	15	16	17
18	19	20	21	22	23	24
25	26	27	28	29	30	31



2021



## DONATIVOS

procuracion.granjahogar@gmail.com

Scotiabank

CLABE INTERBANCARIA

2150 043 0439

044 1502 1500 4304 393



Los resultados del análisis de transparencia y buenas prácticas de **Asilo de Niños y Casa Hogar I. de B.P.** pueden consultarse en la página de Confío [www.confio.org.mx](http://www.confio.org.mx)

f @GranjaHogarChih

ig @granja\_hogar

wh 614-107-2015

# Apoya a la Granja Hogar...

## ¡Adquiere nuestros productos!



### Nuez Pecana

\$100.00/kg con cáscara  
\$250.00/kg sin cáscara



### Aceituna Orgánica

Frasco 500ml \$50.00  
Frasco 250ml \$35.00



### Lombri-Composta

Líquida 2lt \$40.00  
Sólida 3kg \$60.00

# Noviembre

"A los ojos de un niño no hay siete maravillas en el mundo. Hay siete millones".

—Walt Streightiff.

Lunes	Martes	Miércoles	Jueves	Viernes	Sábado	Domingo
1	2	3	4	5	6	7
9	10	11	12	13	14	15
16	17	18	19	20	21	22
23	24	25	26	27	28	29
30						

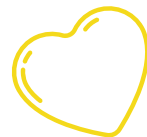

## 2021

### DONATIVOS

procuracion.granjahogar@gmail.com

Scotiabank

CLABE INTERBANCARIA

2150 043 0439

044 1502 1500 4304 393



Los resultados del análisis de transparencia y buenas prácticas de **Asilo de Niños y Casa Hogar I. de B.P.** pueden consultarse en la página de Confío [www.confio.org.mx](http://www.confio.org.mx)

 @GranjaHogarChih

 @granja\_hogar

 614-107-2015





# Asilo de Niños y Casa Hogar I. de B.P.

Estado de resultados de enero a octubre 2020



## Distribución de los ingresos 2020

### Estado de resultados de enero a octubre 2020

Ingresos	Importe	%
Donativos en efectivo	8,820,668	90.13
Donativos en especie	276,543	2.83
Venta de Bazar	225,918	2.31
Venta de Granja	54,577	0.56
Otros Ingresos	680	0.01
Cuotas de referentes familiares	131,033	1.34
Ingresos por arrendamiento	160,165	1.64
Productos Financieros	117,196	1.20
<b>Suman los ingresos</b>	<b>9,786,779</b>	<b>100%</b>



Egresos	Importe	%
Gastos Administracion	398,093	4.26
Gastos Hogar	3,356,984	35.94
Gastos Granja	359,533	3.85
Gastos Bazar	282,964	3.03
Gastos Educacion Formal	1,332,645	14.27
Gastos Formacion Cristiana	321,190	3.44
Gastos Procuracion de Fondos	727,179	7.79
Gastos Intertardes	1,228,610	13.15
Depreciación acumulada	1,350,575	14.27
<b>Suman los egresos</b>	<b>9,357,773</b>	<b>100%</b>
<b>Resultado del ejercicio</b>	<b>429,005</b>	

- Fundaciones
- Patronato
- Personal fisicas
- Personas morales
- Gobierno del Estado de Chihuahua
- Empleados Empresas
- Donativos en Especie
- Venta de Bazar
- Venta de Granja
- Otros Ingresos
- Cuotas de referentes familiares
- Ingresos por arrendamiento
- Productos Financieros

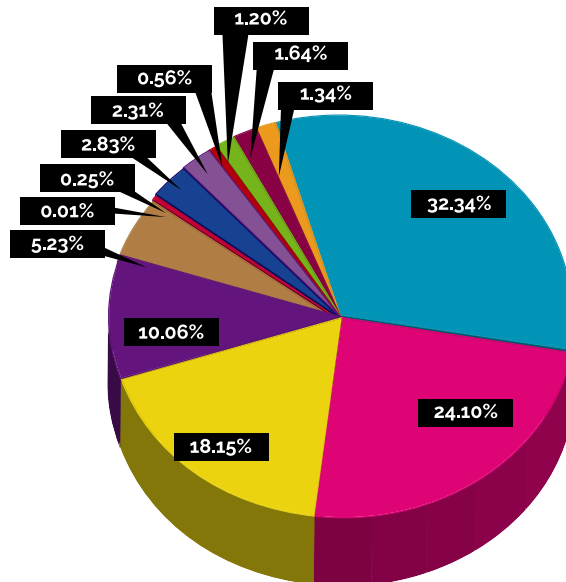

# Diciembre

"Si un niño es capaz de sentir su propio progreso y crecimiento, incluso en pequeños incrementos, puede lograr milagros".

—Makoto Shichida.

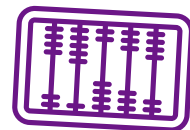

Lunes	Martes	Miércoles	Jueves	Viernes	Sábado	Domingo
		1	2	3	4	5
6	7	8	9	10	11	12
13	14	15	16	17	18	19
20	21	22	23	24	25	26
27	28	29	30	31		



María quiere ser chef de grande para alimentar a quién más lo necesite.

## 2021

### DONATIVOS

procuracion.granjahogar@gmail.com

Scotiabank

CLABE INTERBANCARIA

2150 043 0439

044 1502 1500 4304 393



Los resultados del análisis de transparencia y buenas prácticas de Asilo de Niños y Casa Hogar I. de B.P. pueden consultarse en la página de Confío [www.confio.org.mx](http://www.confio.org.mx)

@GranjaHogarChih

@granja\_hogar

614-107-2015



[illegible]



# ¡De corazón, gracias!

## Personas Físicas

Adelaida Barraza Avila  
Adelita Hernandez Salcedo  
Adriana Alicia Estrada Acosta  
Adriana Burrola Vargas  
Adriana Sofia Garcia Vergara  
Adriana Villela Loera  
Alana Savoir  
Alberto González  
Alejandra Martinez Ruiz  
Alejandra Morán  
Alejandra Najera González  
Alejandro Anguiano  
Alejandro Cano  
Alejandro Grajeda Fernandez  
Alejandro Guardiola  
Alejandro Rodriguez Rodriguez  
Alfonso Chumacero Ch.  
Alfonso Gómez Ramirez  
Alicia Diez  
Alicia Moreno Trujillo  
Alicia Ruiz Cruz  
Alma Liliana Garcia Levario  
Almendra Palmerina Ramirez Granados  
Álvaro Madero Muñoz  
Amada Flores Nayares  
America Bejarano  
Ana Alicia Alvidrez Bernadett  
Ana Badia  
Ana Carolina Valle Avila  
Ana Cristina Chávez Avila  
Ana Cristina Pando Aguirre  
Ana Elena Reyes Retana  
Ana Lilia Ochoa Armendáriz  
Ana Lorena Garcia Ortega  
Ana Margarita Gutiérrez  
Ana Paula González Contró  
Ana Paula Soto Mesta  
Ana Portilla de Cano  
Ana Sofia Legarreta  
Anabel González Mendoza  
Anabelle Frausto Garza  
Andrea Angelica Torres Enriquez  
Andrea Gabriela Terrazas Trujillo  
Angélica Miyar  
Ania Ienebebb Arrondo Armenta  
Anna Luisa Sáenz Ibarra  
Antonio de Jesús Terrazas Botas  
Antonio Eguia  
Aracely monge  
Ariana Guadalupe Barajas Contreras  
Ariana Medrano Arevalo  
Armando Isaias Martinez  
Armando Marin Pérez  
Armando Márquez Quintana  
Arimne Baeza  
Arturo Alejandro Tapia Juárez

Arturo Federico Rico  
Augusto O. Champion Chapa  
Aura Sarahi Leyva  
Azucena Antúnez de Picard  
Baltazar Rivera vazquez  
Beatriz Corona de Macysphyn  
Beatriz de la Rosa Hernández  
Beatriz Sepulveda  
Berenice Aguilera Romero  
Berna Karina Sáenz Sánchez  
Bertha Esther Durán Bustillos  
Bertha Isabel Solis Moreno  
Berthamedel Pérez  
Blanca Liliana Pacheco Corpus  
Blanca Margarita Silva Espinoza  
Blanca Mayela Villalobos Aguirre  
Blanca Palma  
Blaindie Brés  
Brenda Castañeda Balderrama  
Brenda Haide avitia rodriguez  
Brenda Macias Soria  
Brenda Miranda Trejo  
Brenda Rocio Regis Contreras  
Carlos Eduardo Stege  
Carlos Estrada Lugo  
Carlos Fernando Medina Alvidrez  
Carlos Humberto Lara Gomez  
Carlos Muñoz Olea  
Carlos Zenón Martínez Quezada  
Carmen Cecilia Gutiérrez Buena  
Carmen Wiebe  
Carolina Avila Rodriguez  
Carolina Treviz Mendez  
Cecilia Mainero Castillo  
Cecilia Tonanzin Rojo Ahumada  
Cecilia Valdez Verdusco  
Christina Muñoz  
Cinthya Bradasly Acosta Languarica  
Claudia Aracely Realizavquez  
Claudia Bezanilla Quevedo  
Claudia Carmina Dominguez López  
Claudia Cedeñas  
Claudia Guadalupe Quiroz Rodriguez  
Claudia Lydia Aragón Flores  
Claudia Marisol Prieto Carreño  
Claudia Piedra Contreras  
Claudia Sanchez  
Claudia Verónica Mata Molina  
Concepcion Martinez Ramos  
Consuelo Dueñas  
Consuelo Muñoz de Madero  
Corina Susana Garcia Russek  
Cristal Camacho  
Cristina Aguilera Betancourt  
Cristina Creel De Ayub  
Cristina Jean Carrera Cazares

Cristina Serna Martinez  
Cristina Torres Garcia  
Cynthia Edith Ornelas Muñoz  
Cynthia Verónica Flores Acevedo  
Daisy Argelia Muñoz Hernandez  
Dámaso Carlos Polanco de la O  
Dania Mayté Romero Solis  
Daniela Alvarado Martinez  
Daniela Duran Martinez  
Daniela Martinez  
Delia Enriquez Lechuga  
Denisse Isabel Urrutia Castro  
Denisse Karina Chavira Guillén  
Diana Guadalupe Siqueiros Soriano  
Diana Leticia Muñoz Acosta  
Diana Lucero Balbuena Chavez  
Diana Maese  
Diana Mariela Fierro Holguin  
Diana Paola Rios Ordoñez  
Diego Gómez Escobedo  
Dinora Porra Sanchez  
Domingo Alba Guerra  
Dora Leticia Torres Escobedo  
Dora Maria Rios Velazco de la Torre  
Juan Manuel Nolasco Fernandez  
Eden Ramirez Garcia  
Eduardo Aguilar Colunga  
Eduardo Rodriguez Rivera  
Eduardo Teran Lozano  
Elena Alicia Valdez Ortiz  
Elia Salgado  
Elisa Gomez  
Elizabeth Falcón Vargas  
Elizabeth González Morales  
Elsa Xochitl Leal Castro  
Elsy Salgado  
Ema de la O  
Enrique Alberto Hernandez Botello  
Enrique Guadalupe Hernández  
Enrique Pérez  
Enrique Terrazas Torres  
Ernesto Martín Gómez Cano  
Esperanza Garcia Olivas  
Estela Gomez de Chavez  
Esther T Herrera  
Ethel Cristina Santiesteban Enriquez  
Eugenio Garcia Russek  
Eva Johana Castillo Lozano  
Evelyn Arana Tena  
Fátima Noheimi Elias Martinez  
Federico Elias Madero  
Federico Terrazas  
Felipe Alejandro Colomo Arreola  
Felix Quezada Valdez  
Fernando Diaz De León Salas  
Flor Hernández Valtés

Flor Maria Martinez Garcia  
Francisca Quezada Venegas  
Froylan Contreras Reyes  
Gabriel Ayala Pérez  
Gabriela Grajeda Fernandez  
Gabriela Márquez Rodriguez  
Gabriela Mesta de Soto  
Gandary Aguiay Rodriguez  
Georgina Gutierrez  
Georgina Morales Gutiérrez  
Gerardo Alfonso Chávez Chaparro  
Gerardo Morita Holguin  
Gisela Lopez  
Gloria Angélica Mojica León  
Gloria Capistran Colunga  
Gloria Guadalupe Reyes Bonilla  
Gloria Idalia Nieto Chávez  
Gloria Iveth Félix Dominguez  
Gracia Azucena Antunez Rivas  
Guadalupe Angélica Vargas Parra  
Guadalupe Balderrama Flores  
Guadalupe Morales Renteria  
Guillermo Levario Chavarria  
Gustavo Eli Ramirez Lozano  
Gustavo Vicente Camacho Villarelló  
Hayde Karmina Pérez Soto  
Heber Guadalupe Hermosillo  
Héctor Francisco Valles Chacón  
Héctor Gabriel Sáenz Rodriguez  
Hector Ivan Sigala Silva  
Hector Yapor Zepeda  
Hilda Patricia Reza Limas  
Homero Javalera Moreno  
Hortencia C. de Chavez  
Humberto Villa  
Ibsan Alvarado Verde  
Idaly Hernández Ramirez  
Ileana Maria Marquez Baylon  
Iliana Ramirez Bollarin y Goyita  
Iris Sumaya Yanzen Miramontes  
Irma Villalobos Loya  
Ismael Ortega Chavez  
Iván Erón Lemus Rubio  
Ivonne Infante  
Izraa Citlali Ruiz Olivas  
Jaime Omar López Anchondo  
Jaime Soto Ortiz  
Janeth Irene Macias Noriega  
Jaqueline Corral Flores  
Jaqueline Olivas Corrales  
Jaqueline Sanchez Gutierrez  
Javier Alan Magallanes Mancinas  
Javier Escobedo Zermeño  
Javier Roberto Cárdenas Alvarez  
Jeremy Westerfield  
Jessica Anette Muñoz Pérez  
Jessica Bensjojo

Jessica Isabel Flores Acosta  
Jessica Isela López Millán  
Jessica Liliana Gómez Vázquez  
Jessica Yesenia Escárrega Zapata  
Jesús Alberto Anchondo Gaytán  
Jesus Antonio Garcia  
Jesús Antonio Mesta Delgado  
Jesus Daniel Morales Aguilera  
Jesus Oswaldo Herrera Ramos  
Johana V Chavez B  
Jonathan Ricardo Bonilla Martinez  
Jorge Alejandro Sanchez Gabino  
Jorge Armando Ramirez  
Jorge Arturo Rico Ramos  
Jorge Luis Alvarado Garcia  
Jorge Luis Espinoza Luna  
José Agripino Medina Zuñiga  
José Alejandro Ossete De La Rosa  
José de Jesús Rojas  
José Gonzalo Nuñez Dugay  
Jose Humberto Torres Corral  
José Luis Alba Michel  
Jose Luis Escobedo  
Josefina Fernandez de Quevedo  
Juan Carlos López Orduño  
Juan José Romero Esquivel  
Juan Luna  
Juana Parra  
Julia G.Aburdis Tampo  
Julio Cesar Camargo Tapia  
Karen Iselda Uviña Flores  
Karina Bencomo  
Karla Alonso Rocha  
Karla Carcaño Flores  
Karla Cuesta de Terrazas  
Karla Elena Anchondo Vasquez  
Karla Gabriela Cabral Felix  
Karla Guadalupe Jáuregui Soto  
Karla Ivette Nieto Chavez  
Karla Liliana Gaytán Sáenz  
Karla Selenne Hernández Ochoa  
Karla Verónica De la Vega Rivero  
Karola Laguna Chavez  
Laura Cecilia Aragón Morales  
Laura Elisa Cuesta  
Laura Elvira Hernández Contreras  
Laura Marlen Lozoya López  
Laura Terrazas  
Leslie Barbara  
Leticia Terrazas Becerra  
Liliana Estrada Rubio  
Liliana Guerrero Peinado  
Liliana Herrera Villanueva  
Liliana Terrazas Seyffert  
Lizeth Diaz Yahez  
Lizeth Mariana Macias Soria  
Lizeth Robledo Grajeda

Lizeth Rodriguez Gutierrez  
Llania Deandar de Torres  
Lluvia Itzel Morales Holguin  
Lorena Alejandra Velázquez S.  
Lorena Alvitte Lazo  
Lorena Cárdenas Morales  
Lorena Domínguez Gomez  
Lucero Chavarria Garcia  
Lucia Isabel Ayala Ponce  
Lucia Lopez Villarreal  
Lucie Thos  
Lucila Pando del Hierro  
Luis Alfonso González Quezada  
Luis Armando Rey Ponce  
Luis Arnoldo Loya Alvidrez  
Luis Carlos Gallegos Rodriguez  
Luis Eduardo Barri  
Luis Eduardo Galdean Siaez  
Luis Enrique Armenta Ochoa  
Luis Enrique Terrazas Seyffert  
Luis Ernesto Lopez Echavarría  
Luis Manuel Uribe Sánchez  
Luis Pablo Hidalgo Escobedo  
Luis Sanchez Parra  
Luisa Carolina Avila Rodriguez  
Luisa Fernanda Serna Crosby  
Luisa Ricaud de Cano  
Luisa Samanta Rocha Minjarez  
Luz Elena Rico David  
Luz Olivia Garcia Jacobo  
Ma de Jesús Ogaz Mesa  
Ma Teresa Aguirre Dueñas  
Ma, Concepción Soto Valenzuela  
Má. De Lourdes De la Vega Cobos  
Ma, Del Carmen Diaz de Leon  
Ma, del Rosario Ayala Salas  
Ma, Eugenia Zambrano  
Ma, Guadalupe Vázquez Hernández  
Maite del Campo Morelli  
Manuel A. Milán Reyes  
Manuel Humberto Ponce Guerra  
Manuel Luis Bustillos Hernandez  
Manuel Navarro Triste  
Marcela Bujadart Teruel  
Marcela Cano de Gallego  
Marcelina González Rozada  
Margarita Uranga Urias  
Maria Amparo Palomino de Pérez  
Maria Andrea Soto Mesta  
Maria cristina Silva arredondo  
Maria de Jesús Aguirre Ogaz  
Maria de Jesús Martínez Villanueva  
Maria de Jesús Rosas Terrazas  
Maria de la Luz Marín Viramontes  
Maria de la Luz Pineda Simental  
Maria Elena Ayub González de Mesta  
Maria Elena De la Fuente Acosta

# ¡De corazón, gracias!

Maria Eugenia Martínez Enriquez  
 Maria Eugenia Mesta  
 Maria Guadalupe Díaz González  
 Maria Guadalupe Pia Ayala Yarza  
 Maria Guadalupe Ruiz Sierra  
 Maria Isabel Cruz Galindo  
 Maria Jesús Eguiguren  
 Maria Leticia Campos Solís  
 Maria Listela Sepúlveda Pérez Rodríguez  
 Maria Luisa Erendira Moreno Gómez  
 Maria Luisa Rafaela Roque Lara  
 Maria Magdalena Couret  
 Maria Osete de la Rosa  
 Maria Teresa Apodaca Villa  
 Maria Teresa de Jesús Ramos Uranga  
 Maria Teresa Osornio Dueñas  
 Maria Teresa Razo Solís  
 Mariana Delgado Alvarado  
 Mariana Gallegos Loya  
 Mariana L. Hernández Nuñez  
 Mariana Lebrija pariente  
 Mariana Reyes Nogueira  
 Maribel Bermúdez Anchondo  
 Mario de la Vega  
 Mario Duran Alcalá  
 Mario Gerardo Salcido Padilla  
 Marisa Iveth Pacheco Parada  
 Marisela Contreras Quezada  
 Marisol Barragan Gutierrez  
 Marisol Jaqueline Barraza  
 Mariza Cuesta  
 Marlen Alejandra Holguín Chacon  
 Marlene Ferrero Hernandez  
 Marte Hernández  
 Martha Alejandra Guerrero Estrada  
 Martha Carmela Talamantes Enriquez  
 Martha Carolina Arroyo Valles  
 Martha Elena Aguilar Weber  
 Martha Eugenia Alba Michel  
 Martha Margarita Baca Marquez  
 Martha Muñoz  
 Martha Octavia Terrazas Córdova  
 Martha Pacheco Ponce  
 Mary Diez  
 Mauricio Estrada Rubio  
 Mauricio Andres Rivas Barriga  
 Michelle Sofia García González  
 Michelle Suzanne Robert Ortiz  
 Miguel Angel Macías Beltran  
 Mike Piter Crookenden  
 Milly Hernández Barraza  
 Miriam Sonia Lira Flores  
 Misael Daith  
 Mónica Creel  
 Mónica Chapa  
 Monica del Carmen Becerril Rivera

Mónica González Contro  
 Monica Guerrero Pando  
 Monica Trujillo Saenz  
 Monserrat Marquez  
 Myrna Angelica Frutos Cruz  
 Myrna Guadalupe Valdez Piñon  
 Myrna Soto Sepulveda  
 Nadia Begonia Gutiérrez Manriquez  
 Neyma Gisel Loya Balderrama  
 Nidia Aidin Orpinel Pizarro  
 Nohemi Valles Garcia  
 Nora Elia Gómez Muñiz  
 Norberto Rodríguez Almeida  
 Norelia Hernández Ruvalcaba  
 Norma Almeida García  
 Norma Isela Maro Páez  
 Norma Patricia Robles Rey  
 Octavio Trevizo Dominguez  
 Olga Lorena Flores Flores  
 Olga Patricia Rodríguez Flores  
 Olimpia Zarate  
 Olivia Limas Solís  
 Olivia Ramirez Corral  
 Omar Soto Mesta  
 Oscar Jose Vega Roldan  
 Oscar Leobardo Baca Garcia  
 Oscar Luis Berjes Cardoso  
 Oscar Luján  
 Oscar Reza  
 Pablo Alvidrez Peña  
 Pamela Franco Diaz  
 Pamela Maria Fernández Ortiz  
 Paola Perez de la Fuente  
 Paola Yatzail Orozco Reza  
 Patricia Fuentes Vélez  
 Patricia Hernández Botello de Muñoz  
 Patricia Magdalena Ochoa Tovar  
 Patricia Santana Vázquez  
 Patrizia Ythalia Cruz Guereque  
 Paulina Domínguez Alvarez  
 Paulina Gómez Escobedo  
 Paulina Lamadrid Dour  
 Pavel Cruz  
 Pilar Arellano Aragón  
 Priscila Champion  
 Priscilla Ramirez  
 Ramiro Parada Granados  
 Raúl Molinar Loera  
 Raul Rivas Cota  
 Regina Cruz Félix  
 Regina Gómez Ramirez  
 Regina Mayo  
 Roberta Carvajal Alanís  
 Roberto Antonio  
 Robin Salazar García  
 Rocío Elizabeth Guzmán Cornejo  
 Rocío Haydée Cárdenas Talamantes

Rodolfo Federico Chávez Chávez  
 Rodrigo A. Tena Cruz  
 Rodrigo Gómez Ramirez  
 Rodrigo Leonardo Quevedo Mendoza  
 Rosa Cecilia Ruiz Caro  
 Rosa Irene N. mendoza  
 Rosa Isela Gómez Licón  
 Rosa Maria Beckmann de González  
 Rosa Maria Campos Villegas  
 Rosa Maria Navarro Trevizo  
 Rosa Maria Rivera Rueda  
 Rosa Maria Trevizo Méndez  
 Rosa Trespacios  
 Rosalba Márquez Medina  
 Rosalia Teresa Vizcaino  
 Rossana Valdez Márquez  
 Roxana Sanchez  
 Ruben R Hernandez  
 Sabino Lozoya Uribe  
 Salvador Armendariz Sanchez  
 Sandra Patricia Martinez  
 Santiago Ruvalcaba Rivero  
 Sara Alicia Alanís von der Meden  
 Sara Raquel Moreno Gallegos  
 Sarai Lopez Hernandez  
 Sebastián Mayo  
 Sebastián Sánchez  
 Sergio Mares Delgado  
 Silvia Aide Valles Ortega  
 Silvia Chaparro Pérez  
 Silvia Delgado Lara  
 Silvia Gutiérrez Márquez  
 Silvia Muñoz de Bencomo  
 Socorro Imelda Batista Carrasco  
 Socorro Loera Amado  
 Socorro Quezada Venegas  
 Sofia Corona  
 Soledad Pruneda  
 Soledad Trujillo Saenz  
 Sonia Gonzalez Polanco  
 Sonia Saenz Flores  
 Stephanie Henric  
 Susana Culebro  
 Teresa Angélica Cera Gaytan  
 Teresa de Jesús Barreras  
 Teresa Fernández Iturriza de Ayub  
 Teresa Piñon Chacón  
 Ubaldo machado martinez  
 Valentina Cruz Félix  
 Valeria Aimeé Muñoz Acosta  
 Vanessa Carlin Ibarra  
 Vanessa Deraville  
 Vanessa Gamboa Salgado  
 Verónica Legarreta Rote  
 Verónica Reyes Castelán  
 Verónica Sandoval Robles  
 Victor Manuel Gomez Arzate

Victor Manuel Ruiz Trujillo  
 Victoria Mata González  
 Virginia Aviña Aragón  
 Virginia Guadalupe Rivas Corona  
 Virginia Ruiz Quíñonez  
 Yesenia Erika Gabaldon Magallanes  
 Yesenia García Beltrán Del Rio  
 Yessica Yasmin Parra Hagelsieb  
 Yolanda Beltran del Rio Gámez  
 Yolanda Palacios  
 Yolanda Quevedo  
 Yuliana Ruiz  
 Yuliana Zulema Ruiz Alcantar  
 Zaide Alicia Rueda Martinez

## Personas Morales

Alianza Ingeniería y Construcción Legal SA de CV  
 Acciones y Valores del Norte S.A de C.V.  
 Arquitectura Habitacional  
 Automoción SA de CV  
 Casa Licorera FAGOM SA de CV  
 Centro Tablarroquero de Chihuahua S.A de C.V  
 Chavira & Arzate SC  
 Comercialización y Elaboración de Bordados y Unifó  
 Congressa  
 Corporativo Dulsa SA de CV  
 Cortinas y Persianas de Chihuahua  
 Deli Burguer  
 Diesel Industrial de Chihuahua, SA de CV  
 Distribuidora Comercial RYA  
 Dulcería de Abastos de Chihuahua S.A de C.V  
 El Molcajete  
 Escobar Automotriz S.A de C.V  
 Fundación Vanessa  
 Grand Mere  
 Grupo Central y Miércoles  
 Grupo Rahui SA de CV  
 Importadora y Comercializadora CYBERTEC, SA de CV  
 Inmobiliaria Chihuahuesense SA de CV  
 Instituto Superior de Estomatología  
 Intouch Construcciones SA de CV  
 Karus Servicios Corporativos SA de CV  
 La Neurona S.P.R de R.L  
 Matty's Cakes  
 Nemibás SA de CV  
 Novias Crystal S.A de C.V  
 Ocid Servicio Médicos S.C  
 Oladami SA de CV  
 Papelera de Chihuahua S.A de C.V  
 Parques Industriales Internacionales Mexico SA de CV  
 PAT Construcción y Urbanismo de Chih  
 PAT Desarrollos Inmobiliarios Impulso Barcha  
 PAT FMO Bursatil  
 PAT Hogares Comercio e Industria  
 PAT Idea Servicios  
 PAT Valle Escondido  
 Prevención Integral de Mexico Agentes de Seguros

Procuraduría de Protección de Niñas, Niños y  
 Adolescentes, DIF Estatal  
 Productores de Tamales de Chihuahua S.A de C.V  
 Salsas El Molcacteca S de RL  
 Steger y Cordero S.A de C.V  
 Talleres Henandez S.A de C.V  
 Tecnovet de Mexico, S.A, de C.V.  
 Tortillería Americas  
 Tortillería Mary  
 Trany Diseños y Moda Chihuahueses S.A de C.V.  
 Valores y títulos del norte S.A de C.V  
 A todos los medios de comunicación





¡Feliz Navidad y Prospero Año Nuevo!

# Enero

"Cuando un niño esta haciendo algo en lo que está apasionadamente interesado, crece como un árbol en todas las direcciones. Así es como los niños aprenden, como los niños crecen."

—John Holt



Lunes	Martes	Miércoles	Jueves	Viernes	Sábado	Domingo
					1	2
3	4	5	6	7	8	9
10	11	12	13	14	15	16
17	18	19	20	21	22	23
24/31	25	26	27	28	29	30



Cristina quiere ser periodista e informar a toda la comunidad.

## 2022



### DONATIVOS

procuracion.granjahogar@gmail.com

Scotiabank

CLABE INTERBANCARIA

2150 043 0439

044 1502 1500 4304 393



Los resultados del análisis de transparencia y buenas prácticas de **Asilo de Niños y Casa Hogar I. de B.P.** pueden consultarse en la página de Confío [www.confio.org.mx](http://www.confio.org.mx)

@GranjaHogarChih

@granja\_hogar

614-107-2015